In Zusammenarbeit mit der AG Tierwohl bietet die Akademie Schloss Kirchberg am 04.-05.02.2027 eine zweitägige Stallschulung „Tierwohl für BiokontrolleurInnen“ am Standort der Akademie Schloss Kirchberg und auf bäuerlichen Betrieben in der Umgebung an.

Begleitet von FachreferentInnen werden die Teilnehmenden neben wichtigen Grundlagen praktischen Input zu Tierwohlaspekten der Tiergruppen Rinder, Schweine, kleine Wiederkäuer und Geflügel bekommen. Die Schulung richtet sich an Bio-Kontrollstellen. Sie ist Voraussetzung für KontrolleurInnen, um Tierwohlkontrollen im Sinne der Bio-Verbände der AG Tierwohl durchführen zu können.

Zur Absicherung eines gleichwertigen Qualitätsniveaus hat die AG Tierwohl bereits vor über 10 Jahren die Checkliste und den Leitfaden zur Tierwohl-Kontrolle erarbeitet und entwickelt diese seither stetig weiter. Auf den dazugehörigen Verbandsbetrieben werden die Tierwohl-Kontrollen mindestens einmal pro Jahr durchgeführt.





Anmeldung erforderlich bis 15.01.2027.

Die Anmeldung ist über die Website der Akademie möglich:
https://akademie-schloss-kirchberg.de/de/veranstaltungen/tierwohlschulungen

Bei Rückfragen können Sie sich gern an uns wenden.
Akademie Schloss Kirchberg
Frau Müller
74592 Kirchberg an der Jagst
E-Mail: **akademie@hdb-stiftung.com**
Sie erhalten eine Eingangsbestätigung per E-Mail.

Teilnahmegebühr

Die Teilnahmegebühr beträgt für beide Tage 340 Euro incl. Übernachtung mit Frühstück, Lunch-Pakete für beide Tage sowie dem geselligen Abend mit regionalen Bio-Spezialitäten. Für Teilnehmende, die nicht im Schloss übernachten, beträgt die Teilnahmegebühr 290 EUR.

Die Anzahl der Teilnehmenden ist auf maximal 15 Personen für eine Gruppe beschränkt. Platzvergabe erfolgt nach Eingang der Anmeldungen.

Veranstaltungsort

Stiftung Haus der Bauern
Akademie Schloss Kirchberg
Schlossstr. 16/3
74592 Kirchberg/Jagst

Förderung

Die Fortbildung wird anteilig durch die Renate Benthlin-Stiftung für Nutztierschutz gefördert.

Stiftung Haus der Bauern · Akademie Schloss Kirchberg
Schlossstr. 16/3 · 74592 Kirchberg/Jagst
Tel. 07954 921 188 0 · akademie@hdb-stiftung.com

AKADEMIE
SCHLOSS KIRCHBERG
ÖKOLOGISCHE LAND- UND ERNÄHRUNGSWIRTSCHAFT

Zweitägige Praxisschulung

Stallschulung „TIERWOHL“ für BiokontrolleurInnen

04. – 05. Februar 2027
Schloss Kirchberg/Jagst



BÄUERLICHE ERZEUGERGEMEINSCHAFT SCHWÄBISCH HALL

Der Leitfaden für Tierwohlkontrollen dient als Grundlage für theoretische und praktische Schulungen für Biokontrollstellen und behandelt folgende Themen:

- Ernährungszustand
- Pflegezustand
- Tiergesundheitszustand, u. a. Lahmheiten und Verletzungen
- Zustand von Haltungsumwelt und Fütterung
- Tierverluste
- Schlachtbefunde

Die AG Tierwohl verpflichtet zu regelmäßigen Schulungen der KontrolleurInnen in Theorie und Praxis für alle relevanten Tierarten, damit eine objektive Kontrolle und ein reibungsloses Kontrollsystem gewährleistet werden können. Die Stallschulung findet in Ergänzung zu den von der AG Tierwohl online angebotenen Theorieschulungen statt. Die AG Tierwohl setzt sich aktuell aus VertreterInnen der Verbände von Bioland, Naturland, Biokreis, Gäa und Ecoland zusammen. Weitere Informationen zur AG Tierwohl und der Theorie-Schulung: www.ag-tierwohl.de

Die Akademie Schloss Kirchberg wurde 2016 vom Stifter und Vorstand Rudolf Bühler gegründet und hat sich mit etablierten Tagungen und vielfältigen Kurs- und Ausbildungsprogrammen bereits bundesweit im Rahmen der Erwachsenenbildung einen Namen gemacht. 2016 starteten erste Veranstaltungen der Akademie Schloss Kirchberg, seit 2018 bietet sie ein umfassendes Programm mit gut 35 Veranstaltungen pro Jahr an. Die Informationsvermittlung über ökologischen Landbau sowie nachhaltige und zukunftsfähige Landbewirtschaftungsstrategien einschließlich biodynamischer und vedischer Agrikultursysteme ist dabei ein inhaltlicher Schwerpunkt der Akademie.
Weitere Informationen zur Arbeit der Akademie unter:

www.akademie-schloss-kirchberg.de

ReferentInnen



Dr. Silvia Ivemeyer
(Große und kleine Wiederkäuer)

- Mitarbeiterin von Gäa e.V. und Vertreterin in der AG Tierwohl
- Wissenschaftliche Mitarbeiterin des Instituts für Ökologischen Landbau am Thünen Institut, Trenthorst, Arbeitsschwerpunkte: Tierwohl, Tierhaltung von Rindern, Schafen und Ziegen.



Dr. Daniel Gieseke
(Schweine und Geflügel)

- Geschäftsführer der Tierwohl-Akademie
- Schulungen zur Anwendung von Tierwohlindikatoren bei Rind, Schwein und Geflügel

Biokreis e.V. - Verband für ökologischen Landbau und gesunde Ernährung

Bioland e.V.

Ecoland – Verband für Ökologische und Klima-resiliente Land- und Ernährungswirtschaft e.V.

Gäa e.V. - Vereinigung ökologischer Landbau

Naturland - Verband für ökologischen Landbau e.V.

www.ag-tierwohl.de

Programm

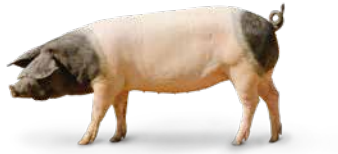

Donnerstag, 04.02.2027 (Wiederkäuer)

11.00 Uhr	Einführung mit Thomas Wehinger im Schlosscafé
11.30 Uhr	Abfahrt zum Praxisbetrieb
12.00 Uhr	Schulung auf Praxisbetrieb (Rinder) mit Dr. Silvia Ivemeyer
14.00 Uhr	Mittagspause
14.30 Uhr	Fahrt zum nächsten Praxisbetrieb
15.00 Uhr	Schulung auf Praxisbetrieb (Kleine Wiederkäuer, Schwerpunkt Schaf) mit Dr. Silvia Ivemeyer
17.30 Uhr	Rückfahrt zum Schloss
19.00 Uhr	Abendessen und informeller Austausch mit regionalem Bio-Abendessen

Freitag, 05.02.2027 (Schweine und Geflügel)

8.30 Uhr	Abfahrt zum Praxisbetrieb
9.00 Uhr	Schulung auf Praxisbetrieb (Schweine) mit Dr. Daniel Gieseke
12.00 Uhr	Mittagspause und Fahrt zum nächsten Praxisbetrieb
13.00 Uhr	Schulung auf Praxisbetrieb (Geflügel) mit Dr. Daniel Gieseke
16.00 Uhr	Ende der Veranstaltung









